

Pasos para instalar

Matlab (Licencia UC *Campus-Wide*)

Documento preparado por Miguel Torres Torriti
Escuela de Ingeniería UC © 2021.05.14, versión 1.0

Contenidos

¿Quiénes pueden usar Matlab (licencia UC campus-wide) ?	2
¿Cuánto dura la licencia de Matlab?	2
¿Cómo accedo al software?	2
¿Qué diferencia tiene el modo online con el modo local en un computador?	6
¿Dónde puedo encontrar más información sobre instalación, uso, ejemplos y tutoriales?	6

¿Quiénes pueden usar Matlab (licencia UC *campus-wide*) ?

Todos los estudiantes, académicos y funcionarios con relación vigente con la universidad.

¿Cuánto dura la licencia de Matlab?

Es un convenio anual que estará vigente mientras la universidad lo renueve.

¿Cómo accedo al software?

El software puede utilizarse online desde un PC o dispositivo móvil o descargarse para ejecución en local en un computador. Independiente del modo de uso es necesario primero activar el convenio de uso en el portal UC de acuerdo a los siguientes pasos.

1. Ingrese al portal UC: <https://portal.uc.cl/>
2. Seleccione “Herramientas” en el menú superior de la página como se muestra en la siguiente imagen.

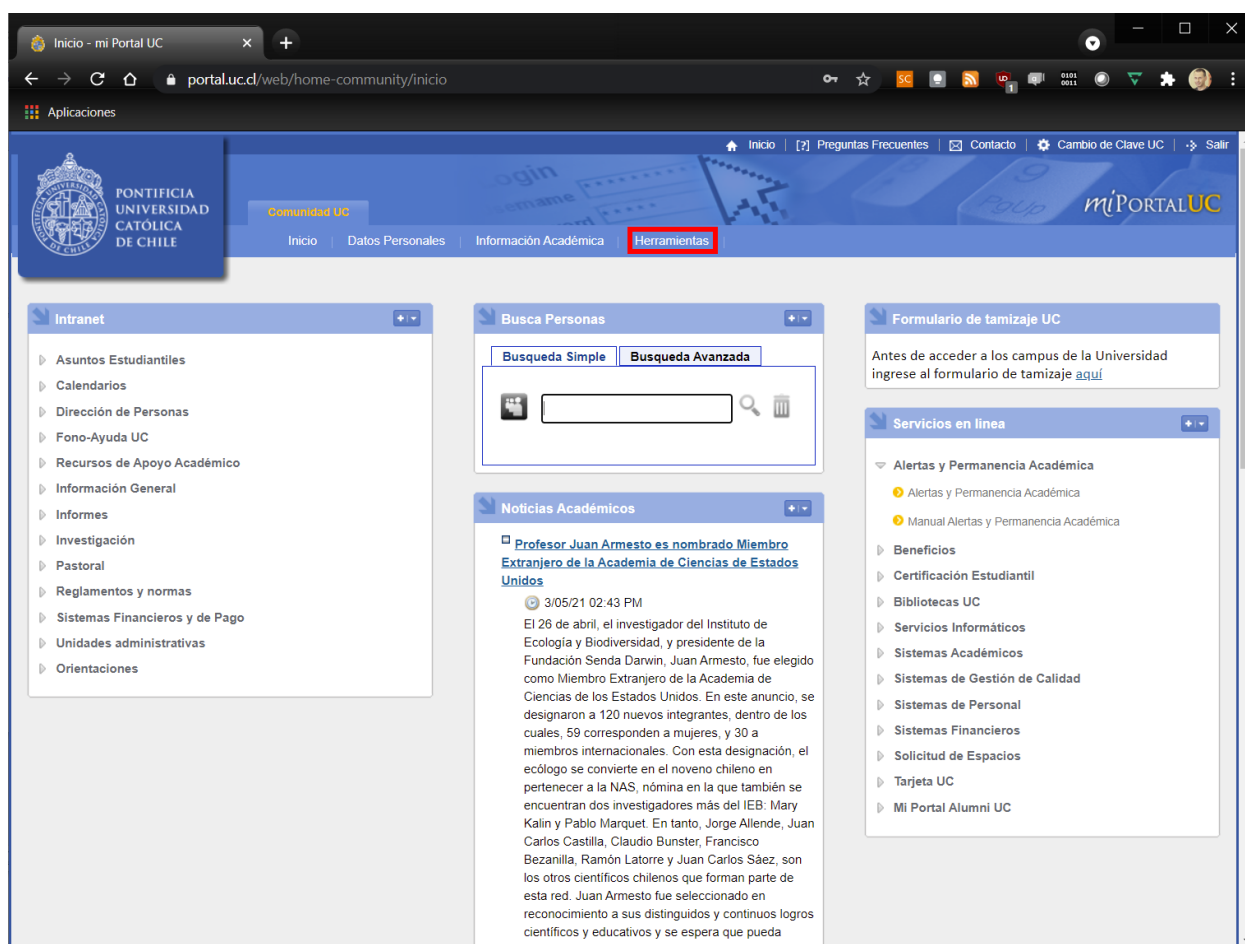

- Haga click sobre el ícono de lupa que aparece en la sección “Convenio de Software” al lado de MathWorks/Matlab como se muestra en la siguiente imagen. Luego acepte los términos y condiciones, y finalmente presione el botón “Suscribir este convenio”.

Nombre Convenio	Estado	Revisar
Microsoft Office 365	✓ Suscrito	[Lupa]
Microsoft Azure Dev Tools for Teaching	✓ Suscrito	[Lupa]
Wolfram/Mathematica	✓ Suscrito	[Lupa]
MathWorks/Matlab	⚠ No suscrito	[Lupa]

Convenio de Software: MathWorks/Matlab

CONDICIONES DE USO

- Permite acceder al acceso en línea y a la descarga del software Matlab.
- CONVENIO CON MATHWORKS PARA ACCESO EN LÍNEA Y DESCARGA DE SOFTWARE MATLAB A ALUMNOS, ACADÉMICOS Y FUNCIONARIOS CON RELACIÓN VIGENTE CON LA UNIVERSIDAD.
- ALUMNOS Y ACADÉMICOS pueden instalarlos en equipos propios (personales).
- El software que es parte de este programa no puede compartirse y debe ser usado solamente por el miembro de la universidad.
- El software puede ser usado solamente mientras se es miembro de la universidad y mientras no se avise que este convenio ha finalizado.

- Una vez suscrito el convenio aparecerá un mensaje que dice: “Vuelva a ingresar a “revisar” para descargar software/licencia.” Presione el botón “Aceptar”. El estado del convenio se mostrará como “Suscrito” como se muestra en la siguiente imagen.

- Redes Sociales AlumniUC:** Links to Facebook, Twitter, and LinkedIn.
- Cumpleaños del día:** A notification stating 'Hoy 14-05-2021 existen 16 miembros UC de cumpleaños.' followed by a table of members.
- Wifi Invitados:** A form to invite guests, including fields for 'Usuario', 'Clave', 'Periodo' (with radio buttons for 'Un día', 'Una semana', 'Dos semanas', 'Un mes', 'Cuatro meses'), and 'Motivo'.
- Convenio de Software:** A table titled 'Seleccione un convenio para revisar' showing the status of various software licenses.

Nombre Convenio	Estado	Revisar
Microsoft Office 365	✓ Suscrito	
Microsoft Azure Dev Tools for Teaching	✓ Suscrito	
Wolfram/Mathematica	✓ Suscrito	
MathWorks/Matlab	✓ Suscrito	

- Al hacer click sobre el ícono de lupa se mostrará el archivo con instrucciones para el acceso al software Matlab. Haga click sobre el archivo con instrucciones y siga los pasos que se indican en este. Los pasos explican cómo ingresar al portal web de MathWorks y crear una cuenta que permite usar el software online o descargarlo a un computador.

Left Section: List of Users

Nombre	Departamento
REYES	ADM CAMPOS CURSA CENTRAL
WILFRI ERMER MARTINEZ OJEDA	ADM. Y FINANZAS ALAMEDA ESCUELA DE ADMINISTRACIÓN
VICENTE JAIR LANIS FORER	DEC FAC DE DERECHO
BRENDA ANNELOREN WANGNET VALLETTE	DEC FAC DE DERECHO
ANA MARGARITA ARAVENA TORRES	DEC FAC HIST GEOG Y C POLITICA
CLAUDIO MAURICIO VERA PEREZ-GACITUA	DEPARTAMENTOS ACAD.
NELSON ANDRES VILLARROEL MADARIAGA	DEPORTES
CAROLINA CECILIA RADEMACHER LIZANA	DESACTIVADA - 54CENTRO DE APOYO AL RENDIMIENTO ACADEMICO
MARÍA INÉS ESPERANZA TORRES CÁRDENAS	DIRECCIÓN DE DOCTORADO
DANIELA MENDEZ LOPEZ	ESC CONSTRUCCION CIVIL
ALEJANDRA VALDIVIA DURAN	ESCUELA DE INGENIERIA
JOAQUIN IGNACIO POBLETE RECABAL	FACILITIES INVESTIGACIÓN
MARÍA ISABEL ARAUS JARA	GAB DIRECC SIST BIBLIOTECAS
MATIAS JAVIER FERNANDEZ HERNANDEZ	INSTITUTO DE SOCIOLOGIA
JORGE ANDRÉS JARAQUEMADA ROBLERO	
JORGE TOMÁS SCHOFFER NAVARRO	

Right Section: Convenio de Software

MathWorks/Matlab

Descripción : convenio de software que permite a académicos, alumnos y funcionarios acceder al producto MathWorks/Matlab.

CONDICIONES DE USO

"Permite acceder al acceso en línea y a la descarga del software Matlab. *CONVENIO CON MATHWORKS PARA ACCESO EN LÍNEA Y DESCARGA DE SOFTWARE MATLAB A ALUMNOS, ACADÉMICOS Y FUNCIONARIOS CON RELACIÓN VIGENTE CON LA UNIVERSIDAD"

Su cuenta ya se ha habilitado para acceder a este convenio.

[Volver](#) [Cancelar suscripción](#)

Zona de Descarga :MathWorks/Matlab

Nombre Archivo	Tipo	Tamaño
Instrucciones_Cuenta_MathWorks_Matlab.pdf	pdf	330kb

¿Qué diferencia tiene el modo online con el modo local en un computador?

La interfaz gráfica online es la misma que la del software que se instala en el computador. La versión online puede ser útil si no se dispone de un computador local, aunque puede ser un poco más lenta de ejecutar que la versión para computador.

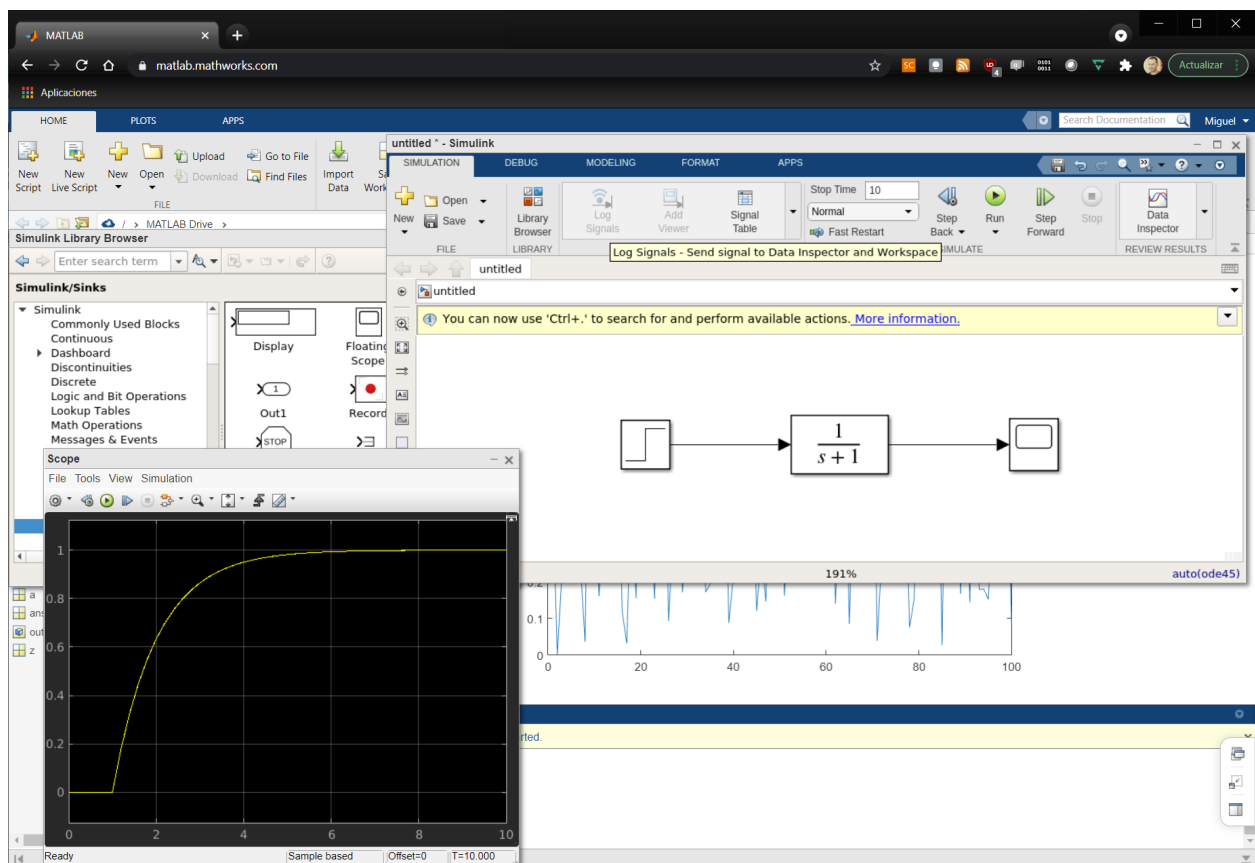

¿Dónde puedo encontrar más información sobre instalación, uso, ejemplos y tutoriales?

Ingresando a su cuenta en MathWorks tendrá acceso al menú con toda la documentación de instalación y uso del software, incluidos ejemplos y tutoriales.